КОРОНАВИРУС

РЕКОМЕНДАЦИИ ВСЕМИРНОЙ ОРГАНИЗАЦИИ ЗДРАВООХРАНЕНИЯ
ПО ЗАЩИТЕ ОТ НОВОЙ КОРОНАВИРУСНОЙ ИНФЕКЦИИ

МИНИСТЕРСТВО
ЗДРАВООХРАНЕНИЯ
УЛЬЯНОВСКОЙ ОБЛАСТИ

СИМПТОМЫ

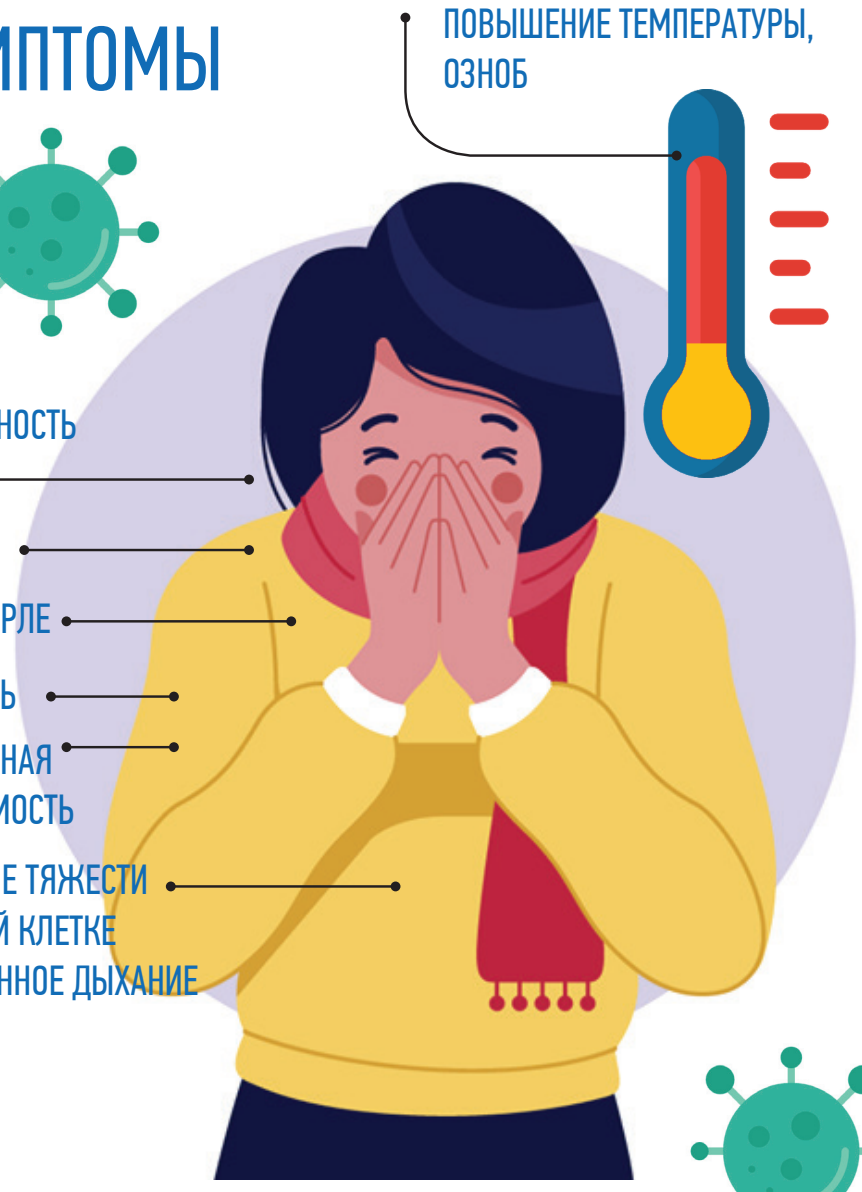

ВИРУС ПЕРЕДАЕТСЯ

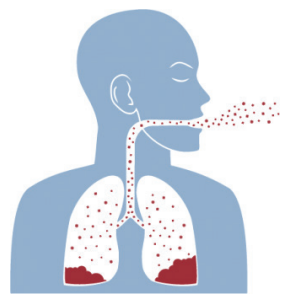

ОТ ЧЕЛОВЕКА К ЧЕЛОВЕКУ
ИНФЕКЦИЯ ПЕРЕДАЕТСЯ
ВОЗДУШНО-КАПЕЛЬНЫМ И
ФЕКАЛЬНО-ОРАЛЬНЫМ ПУТЕМ

КОНТАКТНЫМ ПУТЕМ

КАК НЕ ДОПУСТИТЬ

ЧАСТО МОЙТЕ РУКИ
С МЫЛОМ

ЗАЩИЩАЙТЕ ОРГАНЫ
ДЫХАНИЯ С ПОМОЩЬЮ
МЕДИЦИНСКОЙ МАСКИ

НЕОБХОДИМО СОБЛЮДАТЬ
РАССТОЯНИЕ НЕ МЕНЕЕ
1 МЕТРА ОТ БОЛЬНЫХ

ИЗБЕГАТЬ ИЗЛИШНИХ
ПОЕЗДОК. НЕ ВЫЕЗЖАТЬ
В ОЧАГ ЗАБОЛЕВАНИЯ

ИЗБЕГАТЬ
ПОСЕЩЕНИЯ
МНОГОЛЮДНЫХ МЕСТ

ЧТО ДЕЛАТЬ, ЕСЛИ...

ОСТАВАЙТЕСЬ ДОМА И СРОЧНО
ОБРАЩАЙТЕСЬ К ВРАЧУ

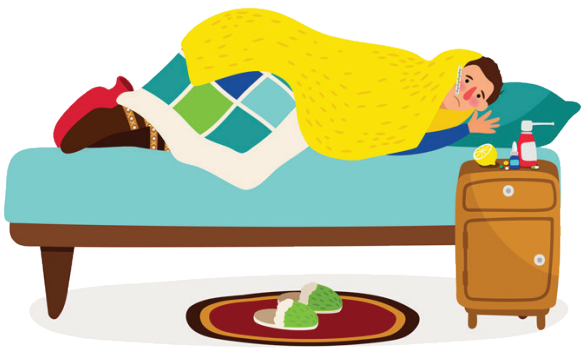

НЕ ЗАНИМАЙТЕСЬ
САМОЛЕЧЕНИЕМ

ОСЛОЖНЕНИЯ

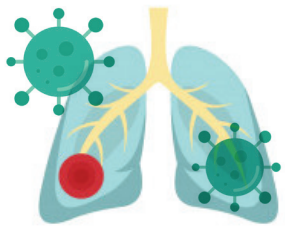

У МНОГИХ ПАЦИЕНТОВ
УЖЕ В ТЕЧЕНИЕ 24
ЧАСОВ РАЗВИВАЕТСЯ
ДЫХАТЕЛЬНАЯ
НЕДОСТАТОЧНОСТЬ,
ТРЕБУЮЩАЯ
НЕМЕДЛЕННОЙ
РЕСПИРАТОРНОЙ
ПОДДЕРЖКИ
С МЕХАНИЧЕСКОЙ
ВЕНТИЛЯЦИЕЙ ЛЕГКИХ

ГОРЯЧАЯ ЛИНИЯ МИНИСТЕРСТВА ЗДРАВООХРАНЕНИЯ УЛЬЯНОВСКОЙ ОБЛАСТИ 8-800-200-73-07
ГОРЯЧАЯ ЛИНИЯ ПО КОРОНАВИРУСУ РОСПОТРЕБНАДЗОРА 8-800-555-49-43